

Oversigt over nummerpladetyper i Danmark

Almindelige serier

IKKE-EU-NUMMERPLADER

EU-NUMMERPLADER

Betegnelse:
Faste prøveskilte - hvid - biler

PSTK: 1
Intern varenr.: 5
Størrelse mm: 120*x504
Farve: Hvid/rød/rød
Nummerrække: 10-99



Betegnelse:
Faste prøveskilte - hvid - biler - EU

PSTK: 2
Intern varenr.: 55
Størrelse mm: 120*x504
Farve: Hvid/rød/rød
Nummerrække: 10-99



Betegnelse:
Faste prøveskilte - hvid - MC

PSTK: 3
Intern varenr.: 6
Størrelse mm: 165x240
Farve: Hvid/rød/rød
Nummerrække: 10-99



Betegnelse:
Faste prøveskilte - hvid - MC - EU

PSTK: 4
Intern varenr.: 56
Størrelse mm: 165x240
Farve: Hvid/rød/rød
Nummerrække: 10-99



Betegnelse:
Personbiler - hvid - rektangulær

PSTK: 13
Intern varenr.: 11
Størrelse mm: 120*x504
Farve: Hvid/sort/rød
Nummerrække:
10.000-75.999 + 78.000-97.999

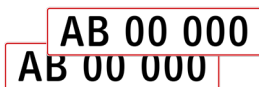

Betegnelse:
Personbiler - hvid - rektangulær - EU

PSTK: 14
Intern varenr.: 61
Størrelse mm: 120*x504
Farve: Hvid/sort/rød
Nummerrække:
10.000-75.999 + 78.000-97.999

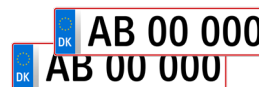

Betegnelse:
Personbiler - hvid - kvadratisk

PSTK: 15
Intern varenr.: 12
Størrelse mm: 120*x504+165x240
Farve: Hvid/sort/rød
Nummerrække:
10.000-75.999 + 78.000-97.999

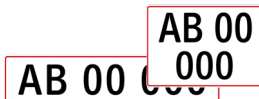

Betegnelse:
Personbiler - Hvid - rektangulær - EU

PSTK: 16
Intern varenr.: 62
Størrelse mm: 120*x504+165x240
Farve: Hvid/sort/rød
Nummerrække:
10.000-75.999 + 78.000-97.999



Betegnelse:
Personbiler - hvid - Amerikaner

PSTK: 76
Intern varenr.: 76
Størrelse mm: 165x240
Farve: Hvid/sort/rød
Nummerrække:
10.000-75.999 + 78.000-97.999

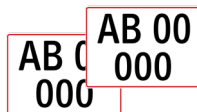

Betegnelse:
Personbiler - hvid - Amerikaner - EU

PSTK: 77
Intern varenr.: 77
Størrelse mm: 165x240
Farve: Hvid/sort/rød
Nummerrække:
10.000-75.999 + 78.000-97.999



Betegnelse:
Vare-/lastbil - gul - rektangulær

PSTK: 17
Intern varenr.: 16
Størrelse mm: 120*x504
Farve: Gul/sort/sort
Nummerrække:
10.000-75.999 + 78.000-97.999



Betegnelse:
Vare-/lastbil - gul - rektangulær - EU

PSTK: 18
Intern varenr.: 66
Størrelse mm: 120*x504
Farve: Gul/sort/sort
Nummerrække:
10.000-75.999 + 78.000-97.999



Betegnelse:
Vare-/lastbil - gul - kvadratisk

PSTK: 19
Intern varenr.: 15
Størrelse mm: 120*x504+165x240
Farve: Gul/sort/sort
Nummerrække:
10.000-75.999 + 78.000-97.999



Betegnelse:
Vare-/lastbil - gul - kvadratisk - EU

PSTK: 20
Intern varenr.: 65
Størrelse mm: 120*x504+165x240
Farve: Gul/sort/sort
Nummerrække:
10.000-75.999 + 78.000-97.999



Oversigt over nummerpladetyper i Danmark

Almindelige serier

IKKE-EU-NUMMERPLADER

EU-NUMMERPLADER

Betegnelse:
**Vare-/lastbil –
Papegøje – rektangulær**

PSTK: 21
Intern varenr.: 51
Størrelse mm: 120*x504
Farve: Hvid/gul/sort/sort
Nummerrække:
10.000-75.999 + 78.000-97.999



Betegnelse:
**Vare-/lastbil –
Papegøje – rektangulær – EU**

PSTK: 22
Intern varenr.: 75
Størrelse mm: 120*x504
Farve: Hvid/gul/sort/sort
Nummerrække:
10.000-75.999 + 78.000-97.999



Betegnelse:
**Vare-/lastbil –
Papegøje – kvadratisk**

PSTK: 23
Intern varenr.: 50
Størrelse mm: 120*x504+165x240
Farve: Hvid/gul/sort/sort
Nummerrække:
10.000-75.999 + 78.000-97.999

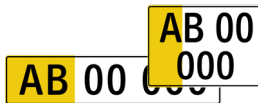

Betegnelse:
**Vare-/lastbil –
Papegøje – kvadratisk – EU**

PSTK: 24
Intern varenr.: 74
Størrelse mm: 120*x504+165x240
Farve: Hvid/gul/sort/sort
Nummerrække:
10.000-75.999 + 78.000-97.999



Betegnelse:
**Påhængsvogne, sættevogne
og påhængsredskaber – gul**

PSTK: 10
Intern varenr.: 7
Størrelse mm: 120*x504
Farve: Gul/sort/sort
Nummerrække:
1.000-9.999



Betegnelse:
**Påhængsvogne, sættevogne
og påhængsredskaber – gul – EU**

PSTK: 11
Intern varenr.: 57
Størrelse mm: 120*x504
Farve: Gul/sort/sort
Nummerrække:
1.000-9.999



Betegnelse:
**MC og påhængsvogne til MC –
hvid**

PSTK: 25
Intern varenr.: 8
Størrelse mm: 165x240
Farve: Hvid/sort/rød
Nummerrække:
10.000-75.999 + 78.000-97.999

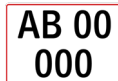

Betegnelse:
**MC og påhængsvogne til MC –
hvid – EU**

PSTK: 26
Intern varenr.: 58
Størrelse mm: 165x240
Farve: Hvid/sort/rød
Nummerrække:
10.000-75.999 + 78.000-97.999



Betegnelse:
3. Nummerplade

PSTK: 29
Intern varenr.: 32
Størrelse mm: 120*x504
Farve: Hvid/rød/rød



Betegnelse:
3. Nummerplade – EU

PSTK: 30
Intern varenr.: 72
Størrelse mm: 120*x504
Farve: Hvid/rød/rød



Oversigt over nummerpladetyper i Danmark

Almindelige serier
(Andre køretøjer)

IKKE-EU-NUMMERPLADER

Betegnelse:
Stor knallert - hvid

PSTK: 5
Intern varenr.: 1
Størrelse mm: 125x145
Farve: Hvid/sort/rød
Nummerrække:
100-999

A white license plate with a red border, containing the text 'AB' on the top line and '000' on the bottom line.

Betegnelse:
Lille knallert - gul

PSTK: 12
Intern varenr.: 29
Størrelse mm: 125x145
Farve: Gul/sort/sort
Nummerrække:
1.000-9.999

A yellow license plate with a black border, containing the text 'ABO' on the top line and '000' on the bottom line.

Betegnelse:
Traktorer - hvid

PSTK: 6
Intern varenr.: 2
Størrelse mm: 165x240
Farve: Hvid/sort/rød
Nummerrække:
100-999

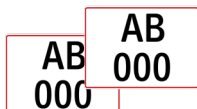
A white license plate with a red border, containing the text 'AB' on the top line and '000' on the bottom line. The plate is shown at an angle, overlapping another similar plate.

Betegnelse:
Traktorer - godkendt til vej - hvid

PSTK: 27
Intern varenr.: 9
Størrelse mm: 165x240
Farve: Hvid/sort/rød
Nummerrække:
10.000-75.999 + 78.000-97.999

A white license plate with a red border, containing the text 'AB 00' on the top line and '000' on the bottom line.

Oversigt over nummerpladetyper i Danmark

Ønskenummerplader

IKKE-EU-NUMMERPLADER

EU-NUMMERPLADER

Betegnelse:
Ønskeplader – personbil – hvid – rektangulær

PSTK: 31
Intern varenr.: 30-11
Størrelse mm: 120*x504
Farve: Hvid/sort/rød
Mindst 2 og maksimalt 5 karakterer



Betegnelse:
Ønskeplader – personbil – hvid – rektangulær – EU

PSTK: 32
Intern varenr.: 71-61
Størrelse mm: 120*x504
Farve: Hvid/sort/rød
Mindst 2 og maksimalt 5 karakterer



Betegnelse:
Ønskeplader – personbil – hvid – kvadratisk

PSTK: 33
Intern varenr.: 30-12
Størrelse mm: 120*x504+165x240
Farve: Hvid/sort/rød
Mindst 2 og maksimalt 5 karakterer



Betegnelse:
Ønskeplader – personbil – hvid – kvadratisk – EU

PSTK: 34
Intern varenr.: 71-62
Størrelse mm: 120*x504+165x240
Farve: Hvid/sort/rød
Mindst 2 og maksimalt 5 karakterer



Betegnelse:
Ønskeplader – personbil – hvid – Amerikaner

PSTK: 78
Intern varenr.: 78
Størrelse mm: 165x240
Farve: Hvid/sort/rød
Mindst 2 og maksimalt 5 karakterer



Betegnelse:
Ønskeplader – personbil – hvid – Amerikaner – EU

PSTK: 79
Intern varenr.: 79
Størrelse mm: 165x240
Farve: Hvid/sort/rød
Mindst 2 og maksimalt 5 karakterer



Betegnelse:
Ønskeplader – MC – hvid

PSTK: 35
Intern varenr.: 30-8
Størrelse mm: 165x240
Farve: Hvid/sort/rød
Mindst 2 og maksimalt 5 karakterer



Betegnelse:
Ønskeplader – MC – hvid – EU

PSTK: 36
Intern varenr.: 71-58
Størrelse mm: 165x240
Farve: Hvid/sort/rød
Mindst 2 og maksimalt 5 karakterer



Oversigt over nummerpladetyper i Danmark

Særlige serier

IKKE-EU-NUMMERPLADER

Betegnelse:
Lufthavnsplader - rektangulær

PSTK: 45
Intern varenr.: 40
Størrelse mm: 120*x504
Farve: Gul/rød/rød
Nummerrække:
RF10.000-RF99.999



Betegnelse:
Lufthavnsplader - påhængsvogn

PSTK: 47
Intern varenr.: 41
Størrelse mm: 120*x504
Farve: Gul/rød/rød
Nummerrække:
RF1.000-RF9.999



Betegnelse:
Diplomatplader - rektangulære - blå - EU

PSTK: 65
Intern varenr.: 13
Størrelse mm: 120*x504
Farve: Blå/hvid/blå
Nummerrække:
76.000-77.999



Betegnelse:
Grænseplade - bil - hvid løbende år - EU

PSTK: 49
Intern varenr.: 25
Størrelse mm: 120*x504
Farve: Hvid/sort/rød

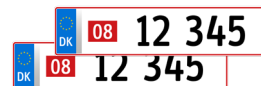

Betegnelse:
Grænseplade - MC - hvid løbende år - EU

PSTK: 51
Intern varenr.: 24
Størrelse mm: 165x240
Farve: Hvid/sort/rød



Betegnelse:
Grænseplade - bil - hvid løbende år + 1 - EU

PSTK: 53
Intern varenr.: 26
Størrelse mm: 120*x504
Farve: Hvid/sort/rød

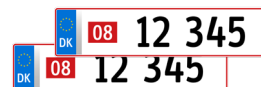

Betegnelse:
Grænseplade - MC - hvid løbende år + 1 - EU

PSTK: 55
Intern varenr.: 27
Størrelse mm: 165x240
Farve: Hvid/sort/rød



EU-NUMMERPLADER